



l'Académie
des experts d'usages

PARALYSIE CÉRÉBRALE
FRANCE

— **ANNUAIRE** —
DES INTERVENANTS



EDITION 2023





Sommaire

Edito de la Ministre	page 3
<hr/>	
Edito du Président	page 4
<hr/>	
Edito de la Cheffe de programme	page 5
<hr/>	
Paralysie Cérébrale France en synthèse	page 6
<hr/>	
L'Académie des experts d'usages : enjeux et objectifs	pages 7 et 8
<hr/>	
Une équipe au service de l'Académie	page 9
<hr/>	
Présentation des intervenants experts d'usages	pages 10 à 24
<hr/>	
Les partenaires de l'Académie	pages 25 et 26
<hr/>	
Notes	page 27
<hr/>	



J'adresse, en ma qualité de marraine de cette première promotion de l'Académie des experts d'usages, mes chaleureuses félicitations aux heureux lauréats. Je salue leur engagement et je remercie les professionnels du secteur médico-social qui les ont accompagnés tout au long de ce parcours de formation.

L'expertise d'usages qui consiste à reconnaître un statut d'« expert de leur quotidien » aux personnes en situation de handicap va dans le sens d'un développement du pouvoir d'agir sur leur environnement et leur accompagnement. Je ne peux que m'en réjouir.

Je note que la Fédération Paralyisie Cérébrale France a la volonté, à travers cette démarche, de participer à la « professionnalisation » des interventions des personnes concernées. Ces interventions ne se limiteront désormais plus seulement à la narration déjà importante de témoignages de vie mais positionneront les personnes en situation de handicap dans un rôle, en quelque sorte, de « bâtisseur » d'une société plus inclusive et plus attentive aux handicaps.

Je veux souligner l'originalité de cette Académie qui a choisi de s'adresser majoritairement à des personnes accompagnées par des établissements spécialisés médicalisés et dans un cadre pédagogique très souple laissant aux intervenants experts d'usages une totale autonomie sur les thématiques qui leur tiennent à cœur.

En faisant le choix de se concentrer, dans un premier temps, sur la manière de transmettre les savoirs expérientiels des personnes en situation de handicap aux professionnels et futurs professionnels des métiers du « prendre soin et de l'humain », Paralyisie Cérébrale France et son Académie ont fait un choix structurant au regard des enjeux actuels. Il convient en effet de travailler tout à la fois sur l'attractivité des métiers et sur l'adaptation des cursus de formation aux aspirations de vie de nos concitoyens en situation de handicap.

J'invite, dès à présent, les centres de formation des professionnels de l'accompagnement à se saisir de cette remarquable opportunité et à développer des échanges fructueux avec ces nouveaux intervenants experts d'usages afin d'intégrer, dans des formations théoriques, une dimension opérationnelle et humaine qui fera progresser les différentes dimensions de l'accompagnement et au-delà, j'en suis convaincue, la manière dont les personnes en situation de handicap sont considérées dans notre société.

Mon souhait, c'est de faire en sorte que l'on s'appuie bien davantage sur l'expertise des personnes en situation de handicap : c'est une richesse dont nous aurions tort de nous priver.

Fadila KHATTABI
Ministre déléguée
chargée des Personnes handicapées



La Fédération Paralysie Cérébrale France est fière à plus d'un titre !

Nous sommes fiers d'avoir initié, sur proposition de Julia BOIVIN, formatrice et conférencière, cette **Académie d'experts d'usages** dont il convient de saluer tout à la fois **le caractère original, expérimental et innovant.**

Original, expérimental et innovant car **le programme s'adresse majoritairement à des personnes accompagnées par des établissements médicalisés** et sur la base, non pas de modules préétablis, mais sur **des savoirs personnels et sur des thématiques choisies et identifiées en toute autonomie.**

Cette Académie a permis à 14 premiers intervenants experts d'usages de se former sur la manière de transmettre leurs expériences de vie à des professionnels et futurs professionnels des métiers du « prendre soin et de l'humain ».

La valorisation des savoirs expérientiels participe en effet au développement du pouvoir d'agir des personnes en situation de handicap et ceux-ci vont jouer un rôle croissant dans la transformation du modèle d'accompagnement dans toutes ses composantes.

Il s'agit d'une première étape car ces intervenants - *qui continueront d'être accompagnés par l'Académie dans le cadre d'un module de formation continue* – auront vocation à se déployer dans toutes les sphères de la société pour œuvrer à une société plus inclusive.

Ce sont des précurseurs d'un progrès considérable. Ils seront rejoints, dans les prochaines années, par d'autres personnes pour créer un réseau national à l'image d'une communauté de pratiques.

La Fédération Paralysie Cérébrale France leur adresse ses plus sincères félicitations. Ils sont nos ambassadeurs pour préparer une société plus attentive et plus à l'écoute des besoins de nos concitoyens en situation de handicap.

Ils n'ont cessé, ces derniers mois, d'apprendre et de renforcer leur sentiment de légitimité et leur confiance en eux. C'est sans aucun doute notre plus grande fierté !

A handwritten signature in black ink, appearing to read 'Jacky Vagnoni'.

Jacky VAGNONI
Président de Paralysie Cérébrale France



Faire participer les personnes concernées ne signifie pas seulement les convier à prendre la parole. Cela serait trop simple.

Trop souvent invisibilisées parce que présentant des degrés de dépendance jugés trop élevés, ces personnes ont rarement l'opportunité de partager les savoirs, les repères, les réflexions qu'elles développent dans leur quotidien.

Petit à petit, elles se font à l'idée que ce sont « les autres » qui savent ou qui ont des choses à dire... et elles se taisent.

Les faire participer, c'est avant tout les aider à reprendre confiance en ce qu'elles pensent, en ce qu'elles sont.

Faire participer les personnes concernées ne consiste pas à les inviter à venir parler de « leur vie et de leur handicap ».

Les experts d'usages ont évoqué, durant toute leur formation, des thématiques diverses : le travail, la vie affective et/ou sexuelle, la vie en établissement, l'accessibilité, la communication, le regard des autres... Ils ont parlé d'eux mais aussi des autres. Ils ont évoqué des anecdotes qui résonnaient pour chacun d'entre eux parce que tous, un jour, avaient vécu la même chose. Certains étaient prêts à en parler, d'autres souhaitaient sensibiliser sur un axe différent. Se faisait jour un ensemble de réalités communes et partagées qu'il était urgent de transmettre et qui dépassait leur situation individuelle et leur handicap.

Les faire participer, c'est leur permettre de s'émanciper d'un thème stigmatisant et réducteur, afin qu'elles s'expriment sur des sujets qui leur importent véritablement. Il s'agit de les reconnaître pleinement comme citoyens et partenaires de l'accompagnement de demain.

A handwritten signature in black ink, appearing to read 'Julia BOIVIN'.

Julia BOIVIN
Cheffe de programme

Paralysie Cérébrale France en synthèse

La Fédération Paralysie Cérébrale France a vocation à représenter toutes les personnes avec paralysie cérébrale (avec ou sans polyhandicap).

Paralysie Cérébrale France fédère différents types d'acteurs représentatifs de l'économie sociale et solidaire (associations, mutuelles, fondations, entreprises solidaires d'utilité sociale...), situés tant en métropole que dans les territoires ultra-marins, gestionnaires ou non-gestionnaires de dispositifs médico-sociaux, couvrant plus de la moitié des départements français.

Ces acteurs gèrent plus 400 M€ de budget de fonctionnement / investissement et emploient près de 6 200 collaborateurs (ETP).

Le réseau de Paralysie Cérébrale France accompagne, chaque jour, près de 10 000 personnes (enfants, adolescents et adultes) à travers 240 établissements et services médico-sociaux et de nombreux habitats inclusifs. Il s'agit au total d'une « force militante » de quelques 30 000 personnes (proches-aidants et professionnels), mobilisée en soutien des personnes avec paralysie cérébrale.

Membre du comité exécutif de Collectif handicaps, du conseil de la Caisse Nationale de Solidarité pour l'Autonomie (CNSA) et du Conseil National Consultatif des Personnes Handicapées (CNCPH), **Paralysie Cérébrale France est un acteur national de premier plan ayant pour mission de participer à la définition et à la mise en œuvre des politiques publiques liées au handicap à toutes les étapes de la vie : petite enfance, scolarisation, formation professionnelle, emploi, habitat, prévention et offre de soins, offre médico-sociale, soutien à la recherche...**

www.paralysiecerebralefrance.fr



L'Académie des experts d'usages :

enjeux et objectifs

La Fédération Paralysie Cérébrale France a initié, au cours de l'année 2022, **un ambitieux programme expérimental de formation d'intervenants experts d'usages**. Ce programme pilote, sur trois ans, présente véritablement **un caractère original et expérimental**.

Celui-ci a donné naissance à **l'Académie des experts d'usages** dont la première promotion (14 premiers intervenants experts d'usages) a été diplômée le jeudi 30 novembre 2023.

Pourquoi créer une Académie d'experts d'usages ?

« Notre conviction est que les modèles d'accompagnement, dans toutes leurs dimensions, sont en pleine transformation et que la Fédération Paralysie Cérébrale France doit être plus que jamais un des acteurs de ces transformations qui traversent véritablement la société. La valorisation des savoirs issus de l'expérience fait partie des leviers qui contribuent à développer, chez les personnes en situation de handicap, le pouvoir d'agir sur leur propre vie et leur autonomie. » indique Jacky VAGNONI, président de Paralysie Cérébrale France.

« Cette Académie n'aurait pu voir le jour sans Julia BOIVIN, consultante, conférencière et formatrice, qui a vraiment conceptualisé ses axes fondateurs et l'ensemble de son ingénierie de formation. Nous tenons à l'en remercier ainsi que Camille GILIBERT de l'association GEFCFA. **L'objet de cette Académie est de permettre à des personnes en situation de handicap d'être pleinement actrices d'une société plus inclusive et plus attentive aux handicaps en favorisant la valorisation de leurs expériences de vie. Il est nécessaire, pour cela, de faire « monter en compétences » les personnes concernées tant sur le fond que la forme et donc de travailler la question des savoirs, des savoir-faire et des savoir-être à mobiliser. L'objectif est que ces personnes puissent passer d'une simple prise de parole à un « témoignage outillé » leur permettant de gagner en légitimité.** » ajoute Jacky VAGNONI.

Une Académie portée par une double originalité

« Nous avons souhaité, dès le départ, que cette Académie soit fondée sur une double originalité : le type de publics et l'approche de la formation. » précise Julia BOIVIN.

« **Nous avons ainsi fait le choix de nous adresser majoritairement à des personnes accompagnées par des établissements médico-sociaux médicalisés** (très peu sollicitées par des centres de formation alors qu'elles ont l'expérience de cet accompagnement du quotidien) **et de proposer un module de formation sur-mesure bâti à partir des besoins et envies repérés et des expériences passées. Chaque intervenant expert d'usages a ainsi pu se positionner sur la base de ses thématiques de prédilection. Nous avons élaboré et transmis les outils mais chaque intervenant est resté pleinement autonome sur le fond.** » ajoute Julia BOIVIN.

« Si l'Académie et son programme de formation se sont d'abord concentrés sur les enjeux des écoles et les centres de formation du travail social au regard des enjeux actuels de recrutement et de formation des professionnels et futurs professionnels des métiers du « prendre soin et de l'humain », il ne s'agit que d'une première étape. Les intervenants experts d'usages auront ainsi vocation, dans les prochaines années, à intervenir dans d'autres cercles afin d'y faire progresser

L'Académie des experts d'usages : enjeux et objectifs

la place et la participation des personnes en situation de handicap dans l'entreprise, les loisirs, les établissements scolaires, ... » poursuit Julia BOIVIN.

« Ce sont des précurseurs d'un progrès considérable. Ils seront, à n'en pas douter, rejoints dans les prochaines années par d'autres personnes pour créer un réseau national à l'image d'une communauté de pratiques. C'est l'ambition de la Fédération Paralysie Cérébrale France » conclut Jacky VAGNONI.

Une étude juridique et des propositions pour permettre l'engagement d'une activité d'intervenant rémunérée à temps partiel sans impact sur les droits

Ce programme à « *visée professionnalisante* » a été également l'occasion de mettre en débat, à travers une étude juridique globale, la question de la compatibilité entre le statut des personnes en situation de handicap - *percevant au titre de leur handicap des allocations et prestations* - et l'engagement d'une activité d'intervenant rémunérée à temps partiel. Ces intervenants experts d'usages se sont engagés dans un cursus de formation créateur de valeur pour tous les acteurs de la société. Il serait donc logique que ces interventions fassent l'objet d'une juste rémunération intégrant les temps de préparation et d'intervention et les coûts associés. Or, à cette heure, le statut actuel n'offre aucune souplesse sauf à venir directement impacter les droits de la personne et notamment la perception de l'Allocation Adulte Handicapé. Des propositions ont ainsi été remises à Mme la Ministre déléguée chargée des Personnes handicapées afin de faire évoluer le statut actuel des personnes en situation de handicap.



Julia BOIVIN, Vincent VAN DEN HENDE, Victor GALLAND et Marie-Laure KAMINSKI lors de la présentation du programme d'intervenant expert d'usages au Congrès 2022 de Paralysie Cérébrale France - Crédit photo : Isabelle LIMBACH



Julia BOIVIN

Cheffe de programme

Consultante et formatrice

06 46 71 87 73 / julia.boivin.pe@gmail.com



Camille GILIBERT

Chargée de mission

Directrice de l'association GEFCA

07 81 89 80 25 / camille.gilbert@gefca-asso.fr



Pierre-Yves LAVALLADE

Responsable administratif et communication

Délégué général de Paralyse Cérébrale France

06 66 07 84 32 / pylavallade@paralysiecerebralefrance.fr



Céline COURTIN

Assistante de direction

01 83 81 87 00 / ccourtin@paralysiecerebralefrance.fr



Présentation des intervenants experts d'usages

PAR DÉPARTEMENT



Chaque intervenant expert d'usages est présenté sous la forme d'une fiche synthétique comprenant notamment ses thèmes d'intervention privilégiés et les différentes modalités requises pour son intervention.

Les renseignements ainsi collectés ont vocation à faciliter les prises DIRECTES de contacts entre les intervenants experts d'usages et les centres de formation.



Ali AHNOUCHE

01510 Artemare

06 43 10 71 21

ahnouche.ali@gmail.com

Modes de contact privilégiés : Mobile
 Courriel

Pour mieux me connaître :

J'ai travaillé, pendant 36 ans, dans un Établissement de Service et d'Aide par le Travail (ESAT) et je suis à la retraite depuis avril 2018. J'ai toujours été très impliqué dans le monde associatif, le handicap et le sport.

Thématiques d'intervention privilégiées :

- Être en relation avec une personne porteuse d'un handicap
- L'importance du contact humain

Mode d'intervention privilégié :

- Présentiel

Formats d'intervention privilégiés :

- Seul
- Seul avec un facilitateur non intervenant
- Avec un ou plusieurs intervenants experts d'usages
- Avec un ou plusieurs intervenants experts d'usages et un facilitateur non intervenant

Matériels et aménagements nécessaires :

- Accessibilité totale des locaux jusqu'au lieu d'intervention
- Ordinateur sur place

Délai d'anticipation pour l'organisation matérielle :

- Deux semaines

Périmètre des interventions :

- Pas plus d'une heure trente minutes de mon quartier ou de ma ville de résidence

Modes de déplacement privilégiés :

- Transports en commun
- Véhicule personnel

L'association qui m'accompagne :



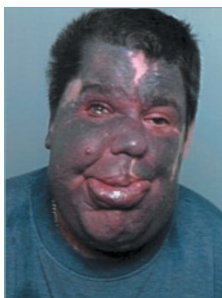

Rémy GOUBET

01510 Artemare

06 81 45 27 51

remy.goubet@orange.fr

Modes de contact privilégiés : Mobile
 Courriel

Pour mieux me connaître :

Je suis travailleur, depuis 2002, au sein d'un Établissement de Service et d'Aide par le Travail (ESAT) et accompagné par un Service d'Accompagnement à la Vie Sociale (SAVS). J'ai répondu favorablement à cette formation d'intervenant expert d'usages afin de faire découvrir à des étudiants du secteur médico-social des situations vécues dans mon parcours de vie en tant que personne en situation de handicap (hémiplégié, syndrome de Struge Crab Weber et paralysie cérébrale) dans la perspective d'une amélioration des pratiques professionnelles dans ce secteur.

Thématiques d'intervention privilégiées :

- L'accessibilité des transports et des loisirs
- Les préjugés sur le handicap et impact sur la vie sociale

Mode d'intervention privilégié :

- Présentiel

Format d'intervention privilégié :

- Seul avec un facilitateur non intervenant

Matériels et aménagements nécessaires :

- Accessibilité totale des locaux jusqu'au lieu d'intervention

Délai d'anticipation pour l'organisation matérielle :

- Deux semaines

Périmètre des interventions :

- Pas plus d'une heure trente minutes de mon quartier ou de ma ville de résidence

Modes de déplacement privilégiés :

- Transports en commun
- Taxi classique

L'association qui m'accompagne :





Daniel DA SILVA BARBOSA

91190 Gif-sur-Yvette

01 60 12 36 36

afizanne@envoludia.org

Mode de contact privilégié : Mobile
 Courriel

Pour mieux me connaître :

Je vis, depuis 2021, au foyer de vie « L'Arc-en-Ciel ». Je suis en fauteuil depuis ma naissance. La musique est ma passion et grâce à elle, je peux m'évader et oublier pendant un moment cette vie en « collectivité ». Depuis que j'ai intégré le programme de formation pour devenir intervenant expert d'usages, je ne cesse de me dire : qui mieux que nous peut former les futurs professionnels à nous accompagner ?

Thématiques d'intervention privilégiées :

- Les différents types de handicap
- L'entraide et la bienveillance

Mode d'intervention privilégié :

- Présentiel

Formats d'intervention privilégiés :

- Seul avec un facilitateur non intervenant
- Avec un ou plusieurs intervenants experts d'usages et un professionnel intervenant

Matériels et aménagements nécessaires :

- Accessibilité totale des locaux jusqu'au lieu d'intervention
- Autre : vidéoprojecteur

Délai d'anticipation pour l'organisation matérielle :

- Un mois

Périmètre des interventions :

- Pas plus d'une heure de mon quartier ou de ma ville de résidence

Mode de déplacement privilégié :

- Véhicule personnel

L'association qui m'accompagne :





Charmand FOUCKI

91420 Morangis

01 69 80 19 19
mpierre@envoludia.org

Mode de contact privilégié : Mobile
 Courriel

Pour mieux me connaître :

Je vis, depuis cinq ans, au sein du Foyer de vie – Foyer d'accueil médicalisé (FAM). J'étais auparavant accompagné par un Institut Médico-Educatif (IME). La vie dans un établissement pour adultes m'a fait mûrir et m'a ouvert aux autres. J'aime rencontrer et parler avec de nouvelles personnes. Je suis joueur et j'adore la musique. Ma formation d'intervenant expert d'usages me donne la possibilité de représenter les personnes en situation de handicap dans le monde de la formation. Je me disais, jusqu'à présent, que les futurs professionnels n'apprenaient pas tout à l'école. Je souhaiterais m'adresser directement à eux pour contribuer à faire évoluer l'accompagnement.

Thématiques d'intervention privilégiées :

- La posture professionnelle
- La bientraitance

Mode d'intervention privilégié :

- Présentiel

Formats d'intervention privilégiés :

- A deux avec un professionnel intervenant
- Avec un ou plusieurs intervenants experts d'usages et un professionnel intervenant

Matériels et aménagements nécessaires :

- Accessibilité totale des locaux jusqu'au lieu d'intervention
- Autre : vidéoprojecteur

Délai d'anticipation pour l'organisation matérielle :

- Un mois

Périmètre des interventions :

- Pas plus d'une heure trente minutes de mon quartier ou de ma ville de résidence

Mode de déplacement privilégié :

- Véhicule personnel

L'association qui m'accompagne :



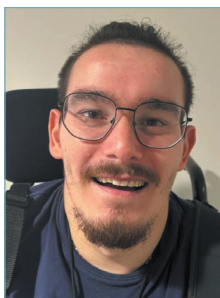

Florent LEVEAU

91600 Savigny-sur-Orge

06 70 79 12 94

mgrelaud@envoludia.org

mpierre@envoludia.org

Mode de contact privilégié : Mobile
 Courriel

Pour mieux me connaître :

Je vis, depuis 2017, dans les « Z'Apparts ». Je dispose ainsi de mon propre studio au sein d'un foyer de vie inclusif. Cette étape a été une réelle avancée dans ma vie d'adulte. Très sociable, investi, bon public, curieux, ma plus grande passion est le football : « Ici, c'est Paris ! ». J'ai hâte d'intervenir auprès de nos futurs accompagnateurs et de pouvoir ainsi échanger avec eux.

Thématiques d'intervention privilégiées :

- La vie affective et sexuelle
- L'accessibilité

Mode d'intervention privilégié :

- Présentiel

Formats d'intervention privilégiés :

- A deux avec un professionnel intervenant
- Avec un ou plusieurs intervenants experts d'usages et un professionnel intervenant

Matériels et aménagements nécessaires :

- Accessibilité totale des locaux jusqu'au lieu d'intervention
- Autre : vidéoprojecteur

Délai d'anticipation pour l'organisation matérielle :

- Un mois

Périmètre des interventions :

- Pas plus d'une heure trente minutes de mon quartier ou de ma ville de résidence

Mode de déplacement privilégié :

- Véhicule personnel

L'association qui m'accompagne :





Catherine PASQUET

91600 Savigny-sur-Orge

06 70 79 12 94

mgrelaud@envoludia.org

mpierre@envoludia.org

Mode de contact privilégié : Mobile
 Courriel

Pour mieux me connaître :

Je vis, depuis 2018, dans les « Z'Apparts », foyer de vie inclusif au sein d'une résidence en ville, avec huit autres colocataires. Je suis heureuse d'y développer mon autonomie. J'aime découvrir de nouveaux lieux, aller à la rencontre des personnes et pratiquer la boccia. Je suis fière d'être diplômée de la première promotion d'intervenants d'experts d'usages et de pouvoir vous proposer mes interventions afin que nous travaillions ensemble main dans la main.

Thématiques d'intervention privilégiées :

- Le sport adapté
- L'autonomie dans la vie quotidienne

Mode d'intervention privilégié :

- Présentiel

Formats d'intervention privilégiés :

- A deux avec un professionnel intervenant
- Avec un ou plusieurs intervenants experts d'usages et un professionnel intervenant

Matériels et aménagements nécessaires :

- Accessibilité totale des locaux jusqu'au lieu d'intervention
- Autre : vidéoprojecteur

Délai d'anticipation pour l'organisation matérielle :

- Un mois

Périmètre des interventions :

- Pas plus d'une heure trente minutes de mon quartier ou de ma ville de résidence

Mode de déplacement privilégié :

- Véhicule personnel

L'association qui m'accompagne :





Victor GALLAND

51350 Cormontreuil

victor.vg@live.fr

anim.reseauchampagneardennes@crpge.org

Mode de contact privilégié : Mobile
 Courriel

Pour mieux me connaître :

J'ai 29 ans. J'habite à la Maison d'Accueil Spécialisé (MAS) Marc Toussaint. J'ai été accompagné par le Centre de Rééducation Motrice à Reims dès mon plus jeune âge où j'ai pu suivre une scolarisation à mon rythme tout en bénéficiant de rééducation au quotidien. Mon parcours de vie m'amène à témoigner de l'expérience de mon quotidien accompagné par des professionnels du médico-social dans des Etablissements et Services Médico-Sociaux (ESMS) parce que mon témoignage peut refléter la vie d'autres personnes dans la même situation. Je souhaite prouver que l'on peut très bien vivre au sein d'une MAS et transmettre son expérience à de futurs professionnels. Je suis convaincu que les récits de personnes en situation de handicap peuvent être une ressource à prendre en compte.

Thématiques d'intervention privilégiées :

- La communication alternative améliorée
- La vie dans une maison d'accueil spécialisée
- La vie avec une dépendance

Mode d'intervention privilégié :

- Présentiel

Formats d'intervention privilégiés :

- A deux avec un professionnel intervenant
- Avec un ou plusieurs intervenants experts d'usages et un professionnel intervenant

Matériels et aménagements nécessaires :

- Accessibilité totale des locaux jusqu'au lieu d'intervention
- Ordinateur sur place

Délai d'anticipation pour l'organisation matérielle :

- Trois semaines

Périmètre des interventions :

- Pas plus d'une heure de mon quartier ou de ma ville de résidence

Modes de déplacement privilégiés :

- Véhicule PMR
- Véhicule personnel

L'association qui m'accompagne :





Gautier RICHARD

51100 Reims

06 78 51 12 45
gautierarcpromail.com

Modes de contact privilégiés : Mobile
 Courriel

Pour mieux me connaître :

J'ai 28 ans et je vis avec une paralysie cérébrale. J'ai été accompagné en établissement spécialisé de l'âge de 3 ans jusqu'à 16 ans. J'ai ensuite poursuivi ma scolarité en milieu ordinaire jusqu'à l'obtention d'une première année de Brevet de Technicien Supérieur (BTS) sanitaire et social. Depuis, engagé dans le réseau de la Fédération Paralysie Cérébrale France, je suis devenu administrateur de l'Association d'Aide aux IMC du Nord et de l'Est. J'effectue aujourd'hui des missions de représentations dans diverses instances en lien avec le handicap mais aussi avec la démocratie sanitaire. Sportif depuis toujours, j'encadre régulièrement des groupes de jeunes en situation de handicap et travaille à leur insertion dans des groupes de valides. Formé par l'Académie d'experts d'usages, fort de mes expériences d'élève, de patient, de sportif, de jeune adulte en situation de handicap, je suis enthousiaste à l'idée de vous proposer mes services. A l'aise à l'oral, optimiste et toujours en veille sur les questions de bonnes pratiques et d'accompagnement pour tous, je suis prêt à « parler de vous à moi ». Mon ambition : dédramatiser le handicap et valoriser les différences auprès de tous les publics.

Thématiques d'intervention privilégiées :

- Le soin des personnes : le corps et l'esprit
- L'accueil universel : forces et faiblesses
- Le handicap et le sport

Mode d'intervention privilégié :

- Au choix du prescripteur

Format d'intervention privilégié :

- Seul

Matériels et aménagements nécessaires :

- Accessibilité totale des locaux jusqu'au lieu d'intervention
- Ordinateur sur place

Délai d'anticipation pour l'organisation matérielle :

- Sept jours

Périmètre des interventions :

- Pas plus d'une heure de mon quartier ou de ma ville de résidence

Mode de déplacement privilégié :

- Véhicule PMR

Autre précision :

- Je souhaiterais, dans la mesure du possible, l'organisation d'une réunion de préparation en amont de mon intervention.



Marie-Laure KAMINSKI

75019 Paris

01 46 07 24 40 / 06 47 33 30 23

pdf.me@capdevant.fr

Modes de contact privilégiés : Mobile
 Courriel

Pour mieux me connaître :

Je suis déjà intervenue dans des centres de formation de travailleurs sociaux et d'auxiliaires de vie. J'ai plaisir à sensibiliser et débattre avec les étudiants sur différents sujets. Je souhaiterais continuer à développer cette expérience et également à sensibiliser le corps médical car les cabinets ou les hôpitaux sont très rarement adaptés et rendent difficile notre accompagnement. J'aime et je pratique, depuis de nombreuses années, la danse, ce qui me permet de me défouler et de pratiquer un sport adapté. J'adore voyager et me balader en pleine nature.

Thématiques d'intervention privilégiées :

- L'accompagnement au quotidien
- La vie affective
- Les droits des personnes en situation de handicap

Mode d'intervention privilégié :

- Présentiel

Format d'intervention privilégié :

- Seul avec un facilitateur non intervenant

Matériels et aménagements nécessaires :

- Accessibilité totale des locaux jusqu'au lieu d'intervention
- Ordinateur sur place

Délai d'anticipation pour l'organisation matérielle :

- Un mois

Périmètre des interventions :

- Pas plus d'une heure de mon quartier ou de ma ville de résidence

Modes de déplacement privilégiés :

- Véhicule PMR
- Taxi aménagé

L'association qui m'accompagne :



Autres précisions :

- L'intervention ne doit pas excéder une heure
- Disponibilité l'après-midi



Cindy KEITA

75019 Paris

06 85 50 91 10

cindykeita19ck@gmail.com

Modes de contact privilégiés : Mobile
 Courriel

Pour mieux me connaître :

Je suis déjà intervenue dans des centres de formation de travailleurs sociaux (Ecole Supérieur du Travail Social) et une école de stylisme. J'ai pu ainsi former des professionnels sur la notion de « pair aidance » avec l'association Advocacy. J'ai, en 2021, mis en place et co-coordonné (avec des professionnels de la santé et du médico-social) un séminaire sur la vie affective et sexuelle au sein de l'association Cap' Devant ! Je suis une personne engagée et dynamique qui aime débattre des sujets actuels autour de l'accompagnement des personnes en situation de handicap par des établissements et services médico-sociaux. J'aime voyager et pratiquer les sports extrêmes.

Thématiques d'intervention privilégiées :

- L'accessibilité
- L'accompagnement au quotidien
- Les droits des personnes en situation d'handicap
- La vie affective et sexuelle

Mode d'intervention privilégié :

- Présentiel

Formats d'intervention privilégiés :

- A deux avec un professionnel intervenant
- Avec un ou plusieurs intervenants experts d'usages
- Avec un ou plusieurs intervenants experts d'usages et un professionnel intervenant

Matériels et aménagements nécessaires :

- Accessibilité totale des locaux jusqu'au lieu d'intervention

Délai d'anticipation pour l'organisation matérielle :

- Un mois minimum

Périmètre des interventions :

- Pas plus d'une heure de mon quartier ou de ma ville de résidence

Modes de déplacement privilégiés :

- Transports en commun
- Véhicule PMR
- Taxi aménagé

L'association qui m'accompagne :



Autres précisions :

- L'intervention ne doit pas excéder une heure
- Disponibilité l'après-midi

**Daniel PRIM**

75019 Paris

06 32 64 70 56**pdf.me@capdevant.fr**Modes de contact privilégiés : Mobile
 Courriel**Pour mieux me connaître :**

Je souhaiterais pouvoir partager mon expérience de vie et sensibiliser les jeunes et les étudiants au handicap. Je trouve cela important et nécessaire. Je suis une personne joyeuse et qui aime le contact. J'aime lire, écouter de la musique et regarder des matchs de football (surtout au Stade de France).

Thématiques d'intervention privilégiées :

- Les droits des personnes en situation de handicap
- La vie quotidienne

Mode d'intervention privilégié :

- Présentiel

Formats d'intervention privilégiés :

- Seul avec un facilitateur non intervenant
- A deux avec un professionnel intervenant
- Avec un ou plusieurs intervenants experts d'usages

Matériels et aménagements nécessaires :

- Accessibilité totale des locaux jusqu'au lieu d'intervention
- Ordinateur sur place

Délai d'anticipation pour l'organisation matérielle :

- Un mois

Périmètre des interventions :

- Pas plus d'une heure de mon quartier ou de ma ville de résidence

Modes de déplacement privilégiés :

- Véhicule PMR
- Taxi aménagé

L'association qui m'accompagne :**Autres précisions :**

- L'intervention ne doit pas excéder deux heures
- Disponibilité l'après-midi



Léa LEFEVRE

72000 Le Mans

07 82 26 79 01

learousseau072@gmail.com

Mode de contact privilégié : Mobile
 Courriel

Pour mieux me connaître :

J'ai déjà eu l'occasion d'expliquer les spécificités de mon handicap dans différentes écoles. J'ai en effet à cœur de m'engager auprès des futurs professionnels pour leur démontrer ce que des personnes en situation de handicap peuvent faire au niveau informatique et lever ainsi les préjugés. J'ai également le souhait d'avoir une activité professionnelle enrichissante qui me permette de rencontrer de nouvelles personnes.

Thématiques d'intervention privilégiées :

- L'informatique
- La bureautique adaptée

Mode d'intervention privilégié :

- Présentiel

Formats d'intervention privilégiés :

- Seul
- Avec un ou plusieurs intervenants experts d'usages

Matériels et aménagements nécessaires :

- Accessibilité totale des locaux jusqu'au lieu d'intervention
- Ordinateur sur place
- Autre : aide humaine

Délai d'anticipation pour l'organisation matérielle :

- Trois mois

Périmètre des interventions :

- Pas plus de neuf heures (700 km) de mon quartier ou de ma ville de résidence

Modes de déplacement privilégiés :

- Transports en commun
- Véhicule PMR

L'association qui m'accompagne :





Romain THIERRY

72000 Le Mans

06 84 51 61 56

romain.thierry72@gmail.com

Modes de contact privilégiés : Mobile
 Courriel

Pour mieux me connaître :

J'ai déjà effectué des témoignages de mon quotidien auprès de différents organismes (CEFRAS 72, écoles de soins infirmiers, lycées...). Je suis à l'aise à l'oral (bonne élocution) et j'apprécie l'interactivité avec le public et les futurs professionnels.

Thématique d'intervention privilégiée :

- L'habitat et le handicap

Mode d'intervention privilégié :

- Présentiel

Format d'intervention privilégié :

- Seul

Matériels et aménagements nécessaires :

- Accessibilité totale des locaux jusqu'au lieu d'intervention
- Ordinateur sur place
- Salle de pause

Délai d'anticipation pour l'organisation matérielle :

- Trois semaines

Périmètre des interventions :

- Pas plus de 30 minutes de mon quartier ou de ma ville de résidence

Modes de déplacement privilégiés :

- Transports en commun
- Véhicule PMR

L'association qui m'accompagne :



Autre précision :

- Je me déplace en fauteuil roulant électrique et fauteuil roulant manuel.



Dorian DESSIOUX

93300 Aubervilliers

06 58 48 82 23

doriandessioux@gmail.com

Modes de contact privilégiés : Mobile
 Courriel

Pour mieux me connaître :

J'ai 32 ans. Je suis accompagné par le Foyer d'Accueil Médicalisé (FAM) de l'Orangerie. Je suis une personne ouverte vers l'extérieur, sympathique, agréable et pleine de dérision. Je ne crains pas de parler de mon handicap car ce n'est pas un sujet tabou. Je souhaite, au contraire, sensibiliser les gens sur le handicap mais également sur nos capacités. Handicapé mais futé ! N'hésitez pas à venir échanger !

Thématiques d'intervention privilégiées :

- L'importance de la bienveillance dans l'accompagnement
- L'environnement et l'accessibilité

Mode d'intervention privilégié :

- Au choix du prescripteur

Formats d'intervention privilégiés :

- A deux avec un professionnel intervenant
- Avec un ou plusieurs intervenants experts d'usages
- Avec un ou plusieurs intervenants experts d'usages et un professionnel intervenant

Matériels et aménagements nécessaires :

- Accessibilité totale des locaux jusqu'au lieu d'intervention
- Salle de pause

Délai d'anticipation pour l'organisation matérielle :

- Un mois

Périmètre des interventions :

- Pas plus d'une heure de mon quartier ou de ma ville de résidence

Modes de déplacement privilégiés :

- Transports en commun
- Véhicule PMR
- Taxi aménagé

L'association qui m'accompagne :



Autre précision :

- L'intervention ne doit pas excéder une heure



La Fédération **Paralysie Cérébrale France** remercie l'ensemble des partenaires et mécènes qui ont apporté leur concours financier à cette phase préfiguratrice de l'Académie d'experts d'usages dont il convient de souligner le caractère original, expérimental et innovant.



L'**Agefiph** (Association de gestion du fonds pour l'insertion professionnelle des personnes handicapées) est l'acteur de référence emploi et handicap. Elle construit et finance des solutions pour compenser les conséquences du handicap au travail ; accompagne les acteurs de l'emploi, de la formation et de la santé au travail et les entreprises pour que soient pris en compte les besoins spécifiques des personnes handicapées ; grâce à son observatoire emploi et handicap, elle analyse la prise en compte du handicap dans le secteur de l'emploi, de la formation et de la santé au travail et dans les entreprises ; et enfin, pour accélérer les évolutions en matière de compensation et d'inclusion, l'Agefiph soutient la recherche et l'innovation. En 2021, l'Agefiph a notamment financé 156 000 aides financières et services à destination des personnes en situation de handicap, des entreprises et des organismes de formation et CFA (16,9% de plus qu'en 2019).

www.agefiph.fr



La **mutuelle Intégrance** soutient, depuis 1980, toutes les personnes vulnérables, handicapées ou dépendantes, ainsi que leur entourage. Tout est mis en œuvre pour renforcer leur autonomie et défendre leurs droits. La mutuelle est au service des particuliers, des aidants familiaux, des mandataires judiciaires mais aussi des associations et entreprises du secteur sanitaire et médico-social ou au sein de l'Economie Sociale et Solidaire. Complémentaire santé, assistance, prévoyance, assurance-vie : elle propose des services innovants, des réponses concrètes et pérennes. La mutuelle Intégrance est la première mutuelle nationale agréée « Entreprise Solidaire d'Utilité Sociale ».

www.integrance.fr



L'**Agence Régionale de Santé (ARS) Ile-de-France** a pour mission de mettre en place la politique de santé dans la région. Elle est compétente sur le champ de la santé dans sa globalité, de la prévention aux soins à l'accompagnement médico-social. Les grandes missions de l'ARS sont :

- le pilotage de la santé publique avec l'organisation de la veille et de la sécurité sanitaires, l'observation de la santé ; l'anticipation, la préparation et la gestion des crises sanitaires, en liaison avec les préfets ; la définition, le financement et l'évaluation des actions de prévention et de promotion de la santé,
- la régulation de l'offre de santé : faciliter l'accès aux soins de premier recours ; autoriser et contractualiser avec les établissements sanitaires et médico-sociaux pour s'assurer de la bonne adéquation de l'offre aux besoins dans les territoires ; assurer la qualité, la sécurité des prises en charge et l'efficacité au meilleur coût.

Elle est composée de 1 200 agents, 8 délégations départementales, 5 directions et gère un budget de plus de 540 millions d'euros.

www.iledefrance.ars.sante.fr



Les partenaires de l'Académie

Les programmes pédagogiques sont élaborés et animés par :

Gefca

Groupement Etudes Formation Conseil Animation

L'objet de l'association GEFCA est de contribuer à améliorer les pratiques d'accompagnement dans une perspective de participation et de promotion de l'autonomie des personnes dites en situation de vulnérabilité.

GEFCA conduit des missions d'étude, de formation, d'évaluation et d'animation dans le champ médico-social, social et de la santé telles que :

- état des lieux des besoins et des ressources en santé mentale dans l'Ain ;
- actions de formation professionnelle continue dans le secteur social et médico-social ;
- actions de formation à destination de personnes en situation de handicap et de leurs aidants ;
- réalisation d'un guide par et pour des personnes concernées par la Sclérose En Plaques ;
- contribution au pilotage et organisation de l'Ecole de la Sclérose En Plaques de Lyon-Villeurbanne, en partenariat avec APF France Handicap.

Les deux principes directeurs guidant ses actions sont l'intervention sur mesure et la participation des personnes.

<https://gefca-asso.fr>

Académie soutenue financièrement par :



Programme animé par :



PARALYSIE CÉRÉBRALE
FRANCE

2 rue Mozart - 92110 CLICHY
01 83 81 87 00 - contact@paralysiecerebralefrance.fr
www.paralysiecerebralefrance.fr

